



# OBEC ZÁVIŠICE

Závišice 115, PSČ 742 21

Obec Závišice v souladu s ustanovením § 39 odst. 1 zákona č. 128/2000 Sb.,  
o obcích (obecní zřízení), ve znění pozdějších předpisů

**zveřejňuje**

na základě usnesení Zastupitelstva obce Závišice č. 84/2019 z 22. 5. 2019

**záměr**

**smluvně zřídit právo stavby**

- uložení vodovodní přípojky v délce cca 3,5 m  
pro pozemek parc. č. 1267/20,  
za finanční náhradu ve výši 1.000 Kč

**k pozemku parc. č. 1228/5 – ostatní plocha, ostatní komunikace  
ve vlastnictví obce Závišice,**

v katastrálním území Závišice a obci Závišice,  
zapsaném na listu vlastnictví 10001

vedeném u Katastrálního úřadu pro Moravskoslezský kraj, Katastrální pracoviště Nový Jičín.

Občané se mohou k tomuto záměru vyjádřit nebo předložit připomínky na ObÚ Závišice.  
Bližší informace podá Ladislav Lípový, starosta, tel. 556 856 000, mail: obec@zavisice.cz

Ladislav Lípový v. r.  
starosta

Vyvěšeno: 5. 6. 2019  
Sejmuto:

**OBECNÍ ÚŘAD**  
742 21 ZÁVIŠICE  
*[Signature]*

# SITUACE-VODOVOD

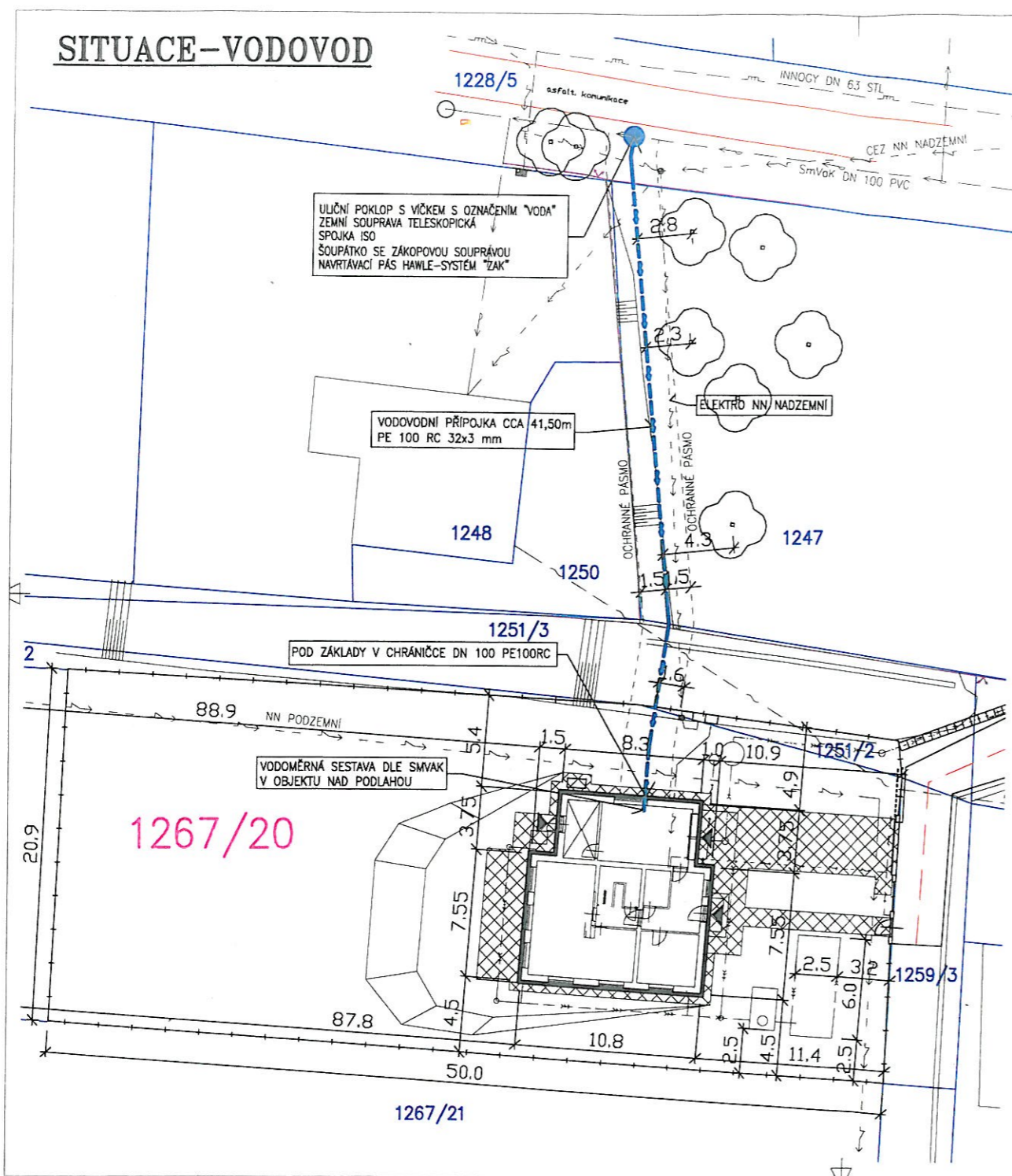

## VODOVODNÍ POTRUBÍ PE 100 RC S VNĚJŠÍM OCHRANNÝM PLÁŠTĚM

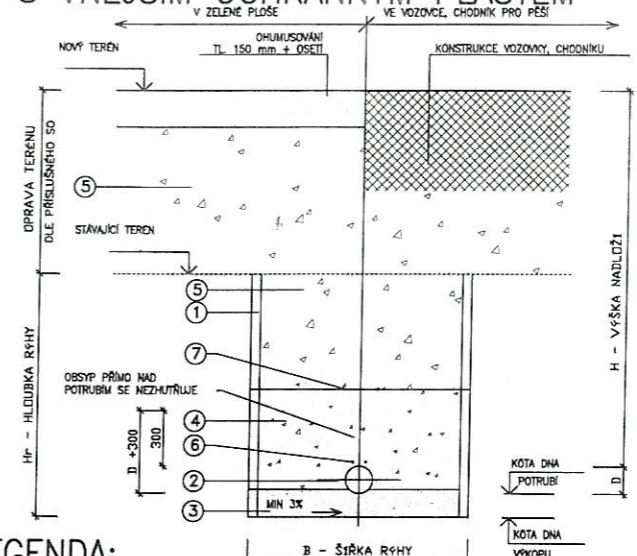

### LEGENDA:

1. SVISLÁ STĚNA RÝHY S PAŽENÍM
2. VODOVODNÍ POTRUBÍ PE 100 RC S VNĚJŠÍM OCHRANNÝM PLÁŠTĚM
3. LŮŽKO Z PISKU, PÍŠČITÉ NEBO HLINITOPÍŠČITÉ ZEMINY, MAX. ZRNO 20MM
4. OBSYP POTRUBÍ Z HUTNĚNĚHO PÍSKU PO VRSTVÁCH 200MM, MAX. ZRNO 20MM
5. ZÁSYP RÝHY VHODNÝM MATERIÁLEM SE ZHUTNĚNÍM PO VRSTVÁCH 200MM
6. SIGNALIZAČNÍ VODIČ Cu 2 x 4 MM<sup>2</sup>
7. VÝSTRAŽNÁ FOLIE

MÍRA ZHUTNĚNÍ DLE ISO 90% PROCTOROVY ZKOUŠKY DLE RELAT. ULEHLŮSTI MÁ BÝT MÍRA ZHUTNĚNÍ  $0,67 < ID < 0,90$

PŘI KŘÍŽENÍ POTRUBÍ NUTNO DODRŽET NORMU ČSN 73 6005 "PROSTOROVÉ USPOŘÁDÁNÍ SÍTÍ TECHNICKÉHO VYBAVENÍ" NUTNO DODRŽET OCHRANNÁ PÁSMA !!

±0,000=294,60 m.n.m.



INVESTOR		
VYPRACOVAL	Ing. Ondřej Fabián,	
NOVOSTAVBA RD ZÁVIŠICE	DATUM	Leden 2018
	MĚŘÍTKO	1:250
	FORMÁT	2xA4
VODOVODNÍ PŘÍPOJKA SITUACE, VZOROVÝ ŘEZ	ČÍSLO VÝKRESU	1